

PRZĘKRÓJ A-A

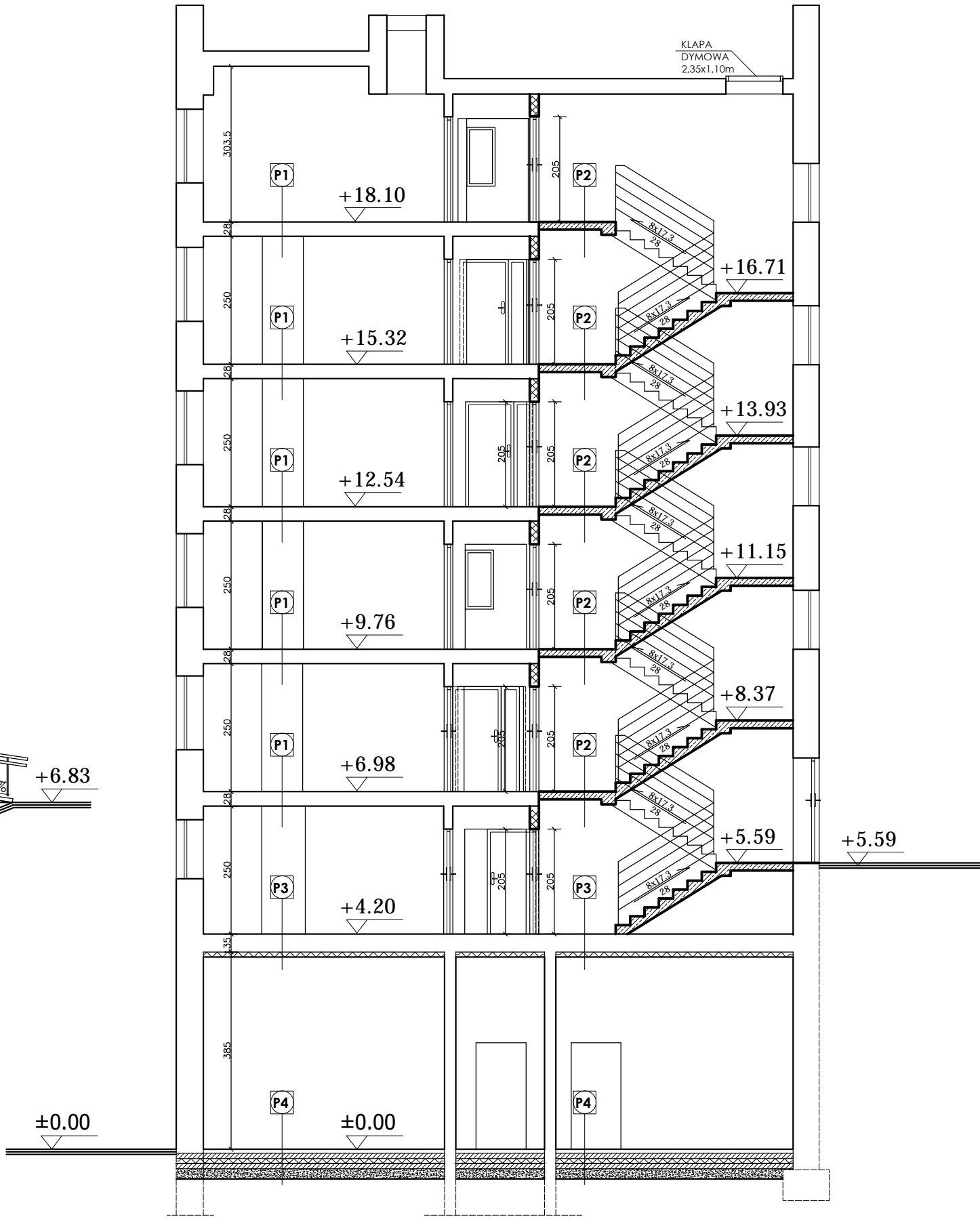

PRZĘKRÓJ B-B

P1
wykładzina rulonowa typu PCV z izolacją akustyczną 19 dB
warstwa wyrównawcza 2mm
istniejący strop
tynk cienkowarstwowy

P2
gres antypoślizgowy
projektowy spocznik żelbetowy (patrz konstrukcja)
tynk cienkowarstwowy

P3
wykładzina rulonowa typu PCV z izolacją akustyczną 19 dB
warstwa wyrównawcza 2mm
istniejący strop
styropian 10 cm
tynk cienkowarstwowy na siatce

P4
gres 2 cm
beton gr. 10 cm
styropian twardy 10 cm
folia budowlana
beton 10 cm
podsyпка żwirowa 20 cm
grunt wyrównany

	ŚCIANY ISTNIEJĄCE
	PROJEKTOWANE ŚCIANY I ELEMENTY MUROWANE
	PROJEKTOWANE ŚCIANY Z PŁYT G-K NA STELAŻU Z WYPEŁNIENIEM Z WEŁNY MINERALNEJ
	PROJEKTOWANE ELEMENTY ŻELBETOWE

UWAGA:
- PRZED WYKONANIEM NOWYCH BIEGÓW SCHODÓW WSZYSTKIE WYMIARY NALEŻY POTWIERDZIĆ NA MIEJSCU BUDOWY
- NALEŻY ZACHOWAĆ WYSOKOŚĆ 2,50 m NA KONDYGNACJACH OD "-1" DO IV PIĘTRA

Obiekt:	Przebudowa budynków i budowli, budowa kojców dla psów służbowych oraz zmiana sposobu użytkowania fragmentu wiaty na terenie siedziby Komendy Miejskiej Policji w Słupsku Słupsk, Al. 3 Maja 1, dz. nr 120/2, obr. 9	
Inwestor:	KOMENDA WOJEWÓDZKA POLICJI W GDAŃSKU ul. Okopowa 15, 80-819 Gdańsk	
Rysunek:	BUDYNEK A PRZĘKRÓJ A-A I B-B	Nr rysunku: A-16
Faza:	projekt wykonawczy	Data: 11.2016
Branża:	architektura	Skala: 1:100
Projektant:	mgr inż.arch. Marek Laskowski upr. proj. nr PO/KK/181/2007 uprawnienia do pełnienia samodzielnych funkcji technicznych w budownictwie w specjalności architektonicznej bez ograniczeń	Podpis:
Sprawdzający:	mgr inż.arch. Bogumiła Gąsior upr. proj. nr 5181/Gd/92 uprawnienia do pełnienia samodzielnych funkcji technicznych w budownictwie w specjalności architektonicznej bez ograniczeń	Podpis:
Opracowanie:	mgr inż.arch. Karolina Spychalska	Podpis: